I PASSAGGIO A LIVELLO VERRANNO CHIUSI ?

L'Amministrazione afferma:

"Nessun passaggio a livello verrà chiuso tranne quelli eventualmente sostituiti da sottopasso"

dal volantino di F.I. A.N. e Lista Galbiati

... e invece firma con FNM ...

"Dato atto della necessità di garantire ... la realizzazione di interventi di ammodernamento della rete, quali l'eliminazione dei passaggi a livello ..."

dall'Accordo con Regione Lombardia e FNM leggilo integralmente su www.sevesoviva.it perchè il Comune e i giornali non lo pubblicano

Perchè nell'Accordo non è scritto chiaro che i passaggi a livello rimarranno aperti laddove impossibile realizzare un sottopasso veicolare ?

A Cesano M. quanti passaggi a livello verranno mantenuti a fine lavori ?

Quali vantaggi hanno i bambini, le mamme e gli anziani dalla sostituzione di un attraversamento in piano con uno a scale ?

Se nell'Accordo con FNM si ribadisce per 8 volte la necessità di "eliminazione dei passaggi a livello" cosa significa secondo voi ?

Quanto costa fare opere che sostituiscono l'attraversamento veicolare e ciclopedonale di 7 passaggi a livello ?

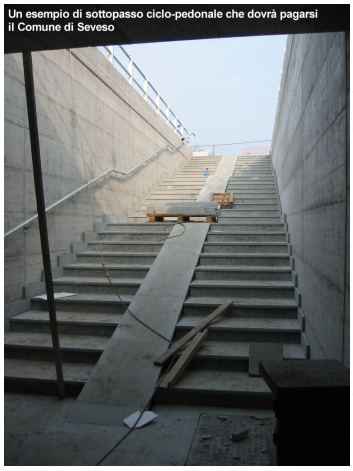

Le foto sono state scattate presso i sottopassi realizzati da FNM in Cesano Maderno.

All Monsters are TM & © 1995- 2006 Disney/Pixar, All Rights Reserved

www.sevesoviva.it

Da FNM pretendiamo subito barriere veloci e dall'Amministrazione un lavoro serio per l'interramento a Seveso